

Riveplan kulturskule

1:50

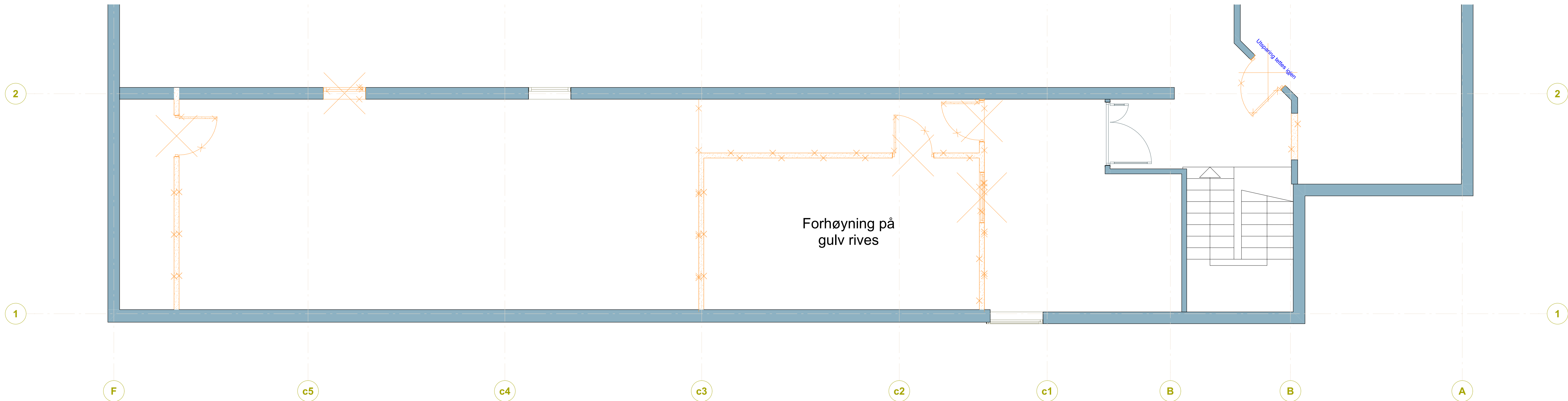

Forhøyning på
gulv rives

Riveplan dansesal

Riveplan dansesal

1:50

Generelt

Preaksepterte løsninger iht. TEK17 og Byggforsk danner forutsetningene for prosjektet. Alle mål **MA** kontrolleres på stedet før bestilling og bygging.

Lydkrav:
Løsninger er prosjektert iht. lydklasse C i Norsk Standard, "NS 8175:2012 Lydforhold i bygninger. Lydklasser for ulike bygningstyper.", samt i samarbeid med RIARU fra Multiconsult.

Brannkrav:
Løsninger er prosjektert iht. brannkravene som eksisterer i dag. Ingen brannceller eller rømningsveier er endret.
Løsninger er godkjent av RIBR fra Firesafe.

Bygningsfysikk:
Det vises til Byggforsk sine detaljer angående vindusinnsetting og etterisolering av yttervegg. Det er ikke engasjert bygningsfysiker i prosjektet.
Dagslysregninger er ikke foretatt.

Mørkeblå vegger er eksisterende som beholdes:

RevID	Dato	Kommentar
00	26.05.26	Arbeidstegning
Fase		
Arbeidstegning		Revisjon 00 Status GB
Tegningsnummer: A200-20-201		Tegningsnavn: Riveplan 2. etg

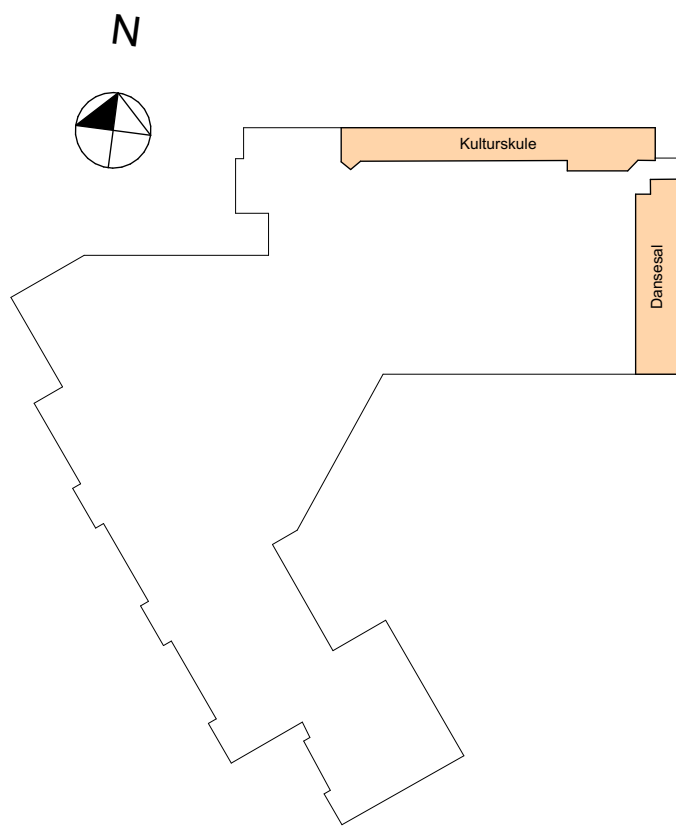

LINK Arkitektur

Tiltakshaver		Godkjent	
Sveio kommune		IPA	
Prosjekt		Kontroll prosjekt.	
Aktivitetsanlegg Sveio		Tegnet RØR	Kontrollert BN
Sveiogata 32		Ansvarlig	
5550 Sveio		Link Arkitektur	
Gnr./Bnr./Festenummer: 40/309		Filnavn	
Prosjektnummer: 16200865		16200865_Aktivitetsanlegg_Sveio_Vigdartun_23.04.2026.ph	
Tegningsnummer: A200-20-201		Dato	
Tegningstype: Arbeidstegning musikk		26.05.2026	
Tegningsnavn: Riveplan 2. etg		Målestokk 1:50	Revisjon 00 Status GB

